

LA ROUVIERE LES PINS

Camping ☆☆☆

VAGNAS.07150.VALLON.PONT.D'ARC

Tel: 04.75.38.61.41

www.rouviere07.com

E-mail: rouviere07@aol.com



ENTRE LES GORGES DE L'ARDECHE ET LA VALLEE DE LA CEZE

Le camping LA ROUVIERE LES PINS met à votre service ses 34 ans d'existence et d'expérience à travers une équipe de professionnels, soucieux de vous offrir des vacances agréables et de qualité, au cœur d'une forêt de pins et de chênes, une nature sauvage, une ambiance familiale et sportive, du calme et de l'espace...

TARIFS LOCATIONS 2012.

La semaine du samedi au samedi (en saison).

BUNGALOW-TOILE 4 places "caraïbes" :

Hors saison : de pâques au 16/06 et du 01/09 au 15 septembre : **240 €** la semaine.

Forfait week-end (1 ou 2 nuits): **120 €** 01,08 mai et Ascension(4 nuits) : **170 €** Pâques et Pentecôte (3 nuits) : **150 €**

Période du 16/06 au 30/06 et du 25/08 au 01/09

280 €

Période du 30/06 au 07/07 et du 18/08 au 25/08

395 €

Période du 07/07 au 18/08

450 €

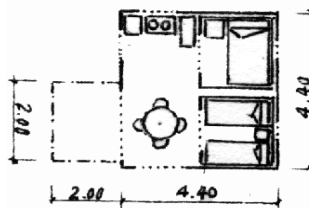

BUNGALOW-MOBIL 4/5 places (7.30m x 4m) :

Hors saison : de pâques au 16/06 et du 01/09 au 15 septembre : **390 €** la semaine.

Forfait week-end (1 ou 2 nuits): **170 €** 01,08 mai et Ascension(4 nuits) : **220 €** Pâques et Pentecôte (3 nuits) : **200 €**

Période du 16/06 au 30/06 et du 25/08 au 01/09

410 €

Période du 30/06 au 07/07 et du 18/08 au 25/08

510 €

Période du 07/07 au 18/08

710 €



CHALET 4 places (6m x 2.50m) :

Hors saison : de pâques au 16/06 et du 01/09 au 15 septembre : **280 €** la semaine.

Forfait week-end (1 ou 2 nuits): **150 €** 01,08 mai et Ascension(4 nuits) : **200 €** Pâques et Pentecôte (3 nuits) : **180 €**

Période du 16/06 au 30/06 et du 25/08 au 01/09

330 €

Période du 30/06 au 07/07 et du 18/08 au 25/08

450 €

Période du 07/07 au 18/08

530 €

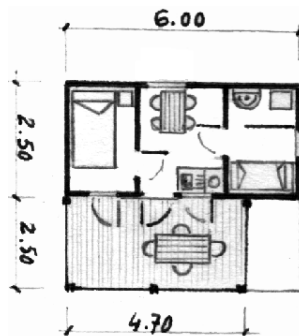

Taxe de séjour en supplément : **0,55€/ personne + 13 ans**

- Frais de dossier gratuits hors saison.

- 5% de réduction pour 2 semaines consécutives (hors saison.)

- 10% de réduction pour 3 semaines consécutives et plus (hors saison).

- Personne supplémentaire : 5,60 €

- Véhicule supplémentaire : 3,80 €.

EQUIPEMENT :

Nos locations sont équipées de vaisselle et ustensiles (sauf cocotte minute et friteuse), d'un réchaud, d'un réfrigérateur, d'une table avec chaises et parasol, d'un bac à laver extérieur sur un emplacement de plus de 100 m², de gaz et d'un branchement électrique.

Les chalets sont équipés d'eau courante avec eau chaude, d'un lavabo, d'un évier et d'une terrasse couverte avec éclairage. Le bungalow-mobil est équipé en plus d'un sanitaire avec une douche et un wc.

A compter 15 € de frais de dossier en supplément (Sauf hors saison).

Ces prix s'étendent nets sans supplément camping (sauf taxe de séjour en sus).

Les locataires ont à fournir le linge (draps, couvertures, oreillers, sacs de couchage).

Pour toute réservation, joindre 30% du montant à votre convenance.

A réception de vos arrhes, nous vous retournerons une confirmation ainsi que l'inventaire.

CONDITIONS DE RESERVATION :

- **Votre arrivée s'effectue pendant les heures d'ouverture de la réception : 8h30 à 12h00 et 15h00 à 19h00.**

- Le solde de la location s'effectue **30 jours avant votre arrivée**, à votre convenance (chèque bancaire, espèces, chèque vacances).

- Un chèque de 200 € de caution sera demandé également le jour de votre arrivée, il vous sera renvoyé sous huit jours après votre départ. Après déduction d'éventuels frais de remise en état des lieux et de la valeur du matériel manquant ou détérioré.

- Une somme forfaitaire de 40 € sera retenue si la location n'a pas été nettoyée avant le départ.

- En cas de changement de date d'arrivée ou de départ, il vous appartient de nous aviser au minimum une quinzaine de jours avant votre arrivée. Dans le cas contraire, votre réservation sera annulée.

- Les chiens ainsi que d'autres animaux ne sont pas admis dans nos locations.

- Il est prévu un certain nombre de personnes dans la location, après accord de notre part ; des personnes supplémentaires sur l'emplacement peuvent être acceptées (supplément qui sera facturé).

✂-----A découper et à renvoyer complété accompagné de 30% d'arrhes-----

BON DE RESERVATION DE LOCATION

Comment avez-vous connu le camping ? :

Nom :

Adresse :

Code postal : **Ville :** **Pays :**

Numéro de téléphone : Nombre de personnes : (+ de 10 ans)

E-mail : (- de 10 ans)

Nombre de véhicule :

Date arrivée (précise) :

Date de départ (précise) :

BUNGALOW-TOILE (Type 4,40 m x 4,40 m)

BUNGALOW-MOBIL (Type 7.30 m x 4 m)

CHALET (Type 6 m x 2,50 m)

N° de carte (16 chiffres)

--	--	--	--	--	--	--	--	--	--	--	--	--	--	--	--



Expire le (mm/aa) :

--	--	--	--

Chèque bancaire Carte bancaire Mandat postal Chèques vacances

A l'ordre de : **SARL CAMPING CARAVANING DE PROVENCE**

Je reconnais avoir pris connaissance des conditions de location, des prix et les accepte.

Et je joins € + 15 € de frais de dossier (sauf hors saison) = €.

Date :

Signature :